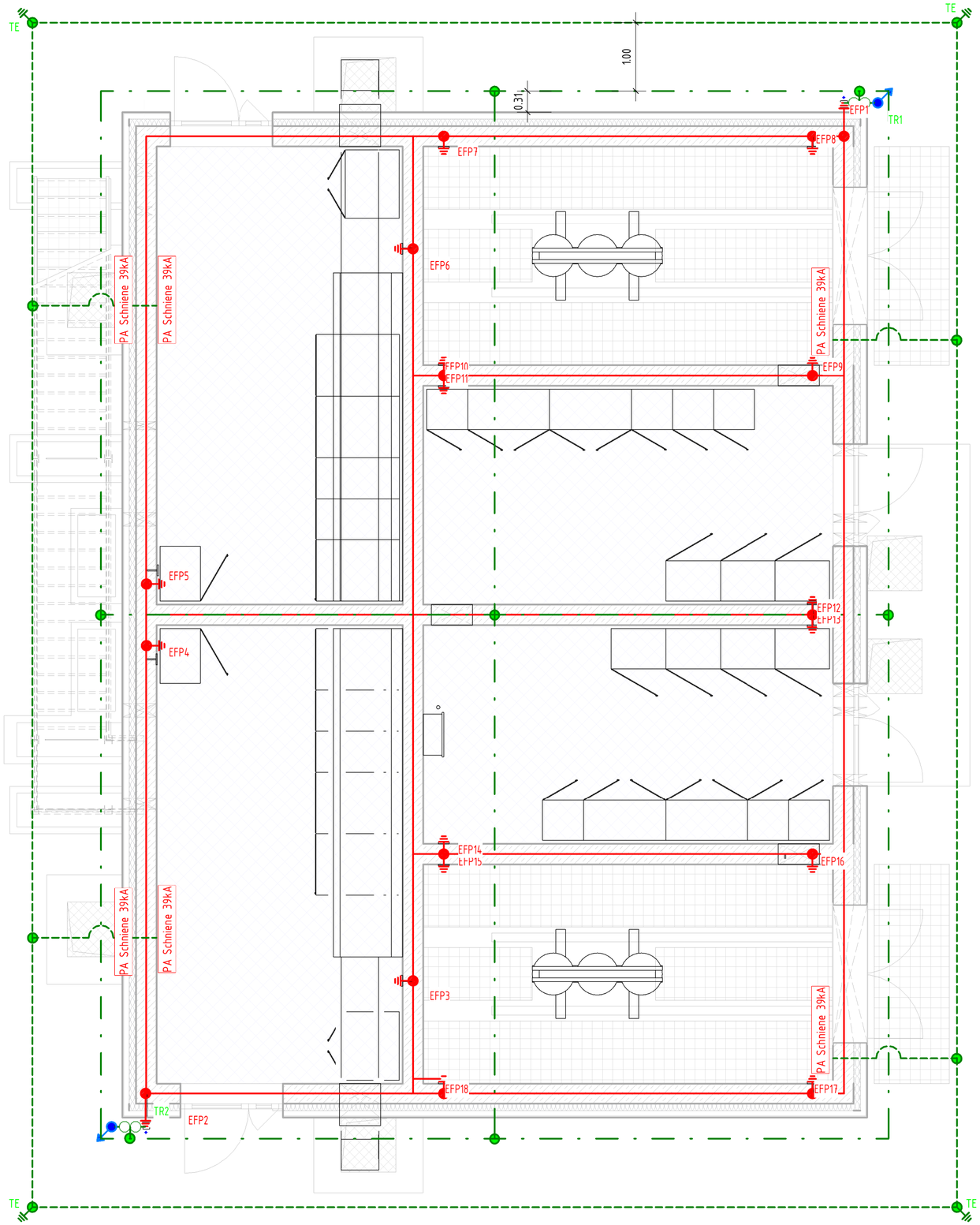

Legende:

- Erdungsfestpunkt (EFPx)
  - Achse innen: 300mm üFFB
  - außen: 300mm üGOK
- Leitung nach oben führend
- Leitung nach unten führend
- Leitung nach oben und unten führend
- Fundamenterder
- Ringerder (30x3,5 mm Bandstahl M.-Nr. 1.4571)
- Ringerder (Cu-Seil 150qmm)
- Blitzschutzleitung
- Trennstelle (TRx)
- Fangstange mit Höhenangabe
- TE Tiefenerder

Datum	Änderung	Name	Index

WUPPERVERBAND
für Wasser, Mensch und Umwelt

Projektbezeichnung: Neubau der Kläranlage Leverkusen-Bürrig

Projektnr. WV:

Ausführungsplanung

Zeichnungsersteller(Firmenname,Adresse):

ATEMIS DAHLEM Hydro Ingenieure IBR

ARGE PGL
c/o Dahlem Beratende Ingenieure
Bonsiepen 7 - 45136 Essen
Fon: +49 (0)201.8967-0
Fax: +49 (0)201.8967-123

	Datum	Name
Aufmaß		
Gez.	12.08.25	Rittweger
Bearb.	12.08.25	Hahne
Gepr.	12.08.25	Hahne

Modellname: KALE_LP5_IR_TM_ELT_Übergabestation

Zeichnungsgegenstand/-objekt/-sicht/-schnitt:

Übergabestation

Erdungsplan

Höhenbezug:

Lagebezug:

Plankennzeichen

Zeichnungsnummer: KALE | LP5 | IR | EB | BG08 | 001 | -

Maßstab: 1:50

Wuppertal, den

Der Vorstand

Der Planverfasser

Autodesk Docs://Wupperverband - Kläranlage Leverkusen/KALE_LP5_IR_TM_ELT_Übergabestation.rvt
06.07.2026 11:53:24